



## Mededeling fiscus teruggave ZvW-bijdrage 2010

### Inhoud

In het kort .....	1
Uitleg situatie.....	1
Brieven van de fiscus .....	2
Invoeren teruggaaf werknemer in het Loon-pakket.....	3
Gevolgen salarisstrook .....	4
Grondslagen.....	5
Tot 14 euro → netto .....	5
De werknemer werkt niet meer bij u?.....	6
Jaaropgave 2011 werknemer .....	7
Nog vragen?.....	7

### In het kort

- Werknemer met 2 of meer werkgevers in 2010? Kans dat de maximumpremiegrondslag ZvW is overschreden → werkgever en werknemer krijgen bijdrage ZvW terug van fiscus.
- De fiscus laat teruggave per brief weten, aan zowel de werkgever als de werknemer.
- Teveel bijdrage ZvW aandeel werkgever: fiscus stort bedrag op rekening werkgever.
- Teveel bijdrage ZvW aandeel werknemer: verloon via 'Toeslagen', 'Fiscale bijtelling', Type 'Teruggaaf Zorgverzekeringswet'. Geef het bedrag in met een minteken ervoor.
- Tot 14 euro mag de teruggave aan de werknemer netto. Dus cash of via onbelaste toeslag.

### Uitleg situatie

Als een werknemer in het jaar 2010 twee of meer werkgevers had, dan is er een kans dat de bijdrage ZvW (Zorgverzekeringswet) over een hoger bedrag is berekend dan het jaarmaximum in 2010: € 33.189.

De werkgever en de werknemer mogen dan nog bijdrage ZvW 2010 met de fiscus verrekenen. In dat geval ontvangen zowel de werkgever als de werknemer vanzelf een brief van de fiscus. Dat gebeurt in de zomer of de herfst van 2011.

De teruggaaf van de teveel ingehouden bijdrage ZvW betaalt de fiscus in zijn geheel uit aan de werkgever (per bank).

De teveel ingehouden bijdrage ZvW 'aandeel' werknemer verloont u als een negatieve fiscale toeslag. Immers, de werkgever heeft de bijdrage ZvW aan de werknemer vergoed. De werknemer betaalde daar vervolgens loonheffing over.

Naast de teruggaaf bijdrage ZvW is er een (veel kleinere) kans dat de fiscus u bericht over:

- te veel betaalde premies Wachtgeld, WW, WAO-basis, WGA-gedifferentieerd 2010.
- te weinig betaalde premie WW werkgever 2010, doordat er teveel franchise is gebruikt.

## Brieven van de fiscus

### *Werknemer*

De werknemer ontvangt van de fiscus een brief met op de voorzijde o.a. het bedrag 'Totale teruggaaf aan werkgevers/uitkeringsinstanties'. Op de achterzijde van de brief staat een specificatie van de teruggaaf per werkgever of uitkering:

Specificatie per werkgever of uitkering		
[REDACTED] UITGEVERS B.V.		
Ingehouden bijdrage Zvw	€	1 318
Teruggaaf aan deze werkgever of uitkeringsinstantie	€	311
UITGEVERIJ [REDACTED] B.V.		
Ingehouden bijdrage Zvw	€	1 603
Teruggaaf aan deze werkgever of uitkeringsinstantie	€	378

Let op: de in de brief genoemde bedragen zijn niet de bedragen die de werknemer 'netto' terugkrijgt, maar de bedragen waarmee het fiscale loon van de werknemer mag worden verlaagd via de negatieve fiscale toeslag.

### *Werkgever*

De brief van de fiscus aan de werkgever meldt aan de voorzijde het totale teruggave-bedrag van alle werknemers in kwestie tezamen. Op de achterzijde staat een specificatie per werknemer. Als voorbeeld nemen wij werknemer Kuiper:

BSN/sofinummer	KUIPER		
Totaal ingehouden bijdrage Zvw		€	2 921
Maximumbijdrage Zvw		€	2 232
Totaal te veel ingehouden bijdrage Zvw		€	689
Door u ingehouden bijdrage Zvw		€	1 318
Teruggaaf bijdrage Zvw aan u		€	311
Door u te ontvangen heffingsrente		€	3

In dit voorbeeld ontvangt de werkgever op zijn rekening voor werknemer Kuiper € 311,- ZvW-bijdrage, plus € 3,- heffingsrente. De werkgever ontvangt dus wél volledig het in de brief gemelde bedrag aan teruggaaf bijdrage ZvW. De betaling aan de werkgever verwerkt u alleen in uw boekhouding, niet in de verloningen.

De werkgever ziet in de brief niet bij welke andere werkgevers er teruggave plaatsvindt.

## Invoeren teruggaaf werknemer in het Loon-pakket

- Het loonheffingsbedrag van de werknemer moet worden verlaagd. U verloont de teruggaaf daarom als een negatieve fiscale toeslag van € 311,- (in ons voorbeeld).
- Dat doet u in de eerstvolgende loonstrook.
- Kies bij de (serie)loonberekening voor 'Toeslagen', 'Fiscale bijtelling'. U krijgt deze melding:



Afbeelding: Melding 'Verrekening premies WW en Zorgverzekeringswet'

- F10:OK
- Kies als 'Type' de 'Teruggaaf Zorgverzekeringswet' .
- Geef het bedrag in met een minteken ervoor:

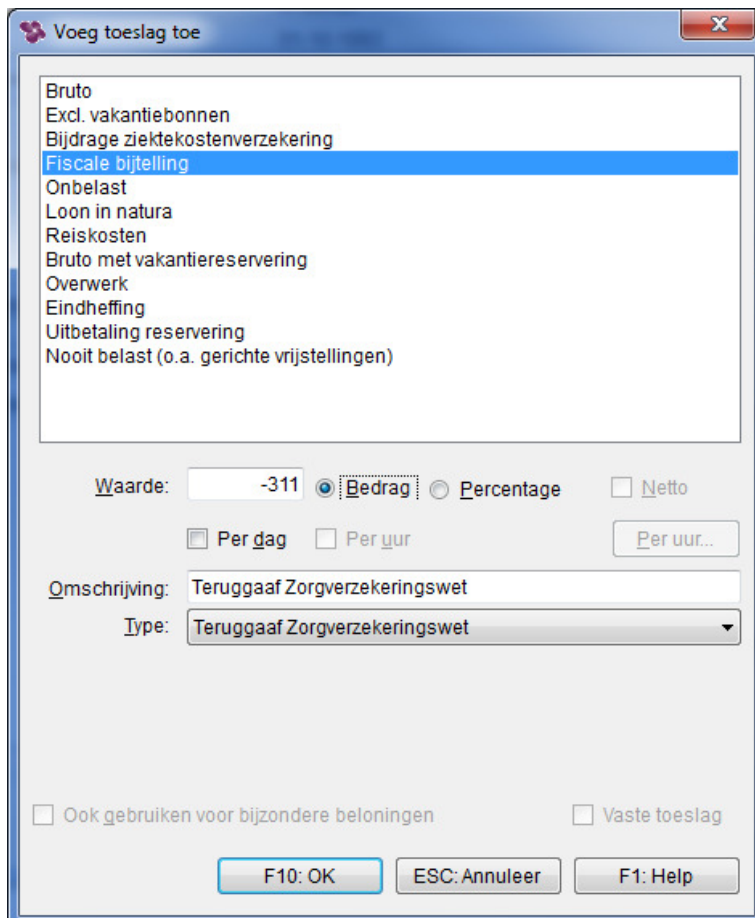

Afbeelding: Voeg toeslag toe, Fiscale bijtelling, Teruggaaf Zorgverzekeringswet

## Gevolgen salarisstrook

Het Loon-pakket zal nu de € 311,- als fiscale aftrekpost verlonen. Hierdoor wordt het fiscale loon lager, het loonheffingsbedrag lager, en het netto loon dus hoger:

Loonberekening

Loon Kosten werkgever Grondslagen  Combi-loonstrook

Active BV Kuiper, B  
 Dam 2 Vogelstraat 22  
 1506 ED Zaandam 1477 KK Oostzaan

006051996L01 BSN/Sofinummer 267505000  
 Geboortedatum 12-05-1972

Datum in dienst 01-09-1997  
 Uurloon € 15,00  
 Tabel Wit

43 Zakelijke dienstverlening I Loondagen: 13,00  
 Loondatum: 31-07-2011 Loonuren: 104,00

Loon juli 2011  
 8 % Reservering bruto vakantiegeld: € 160,-  
 Minimumloon: € 861,12 (23+)

---

Bruto maandloon	€	2.000,-	
Vergoeding Zorgverzekering 7,75%	-	155,-	
Teruggaaf Zorgverzekeringswet	-	311,-	-/-
	€	1.844,-	

Arbeidskorting	€	131,16	
Loon Soc. Verz.	€	2.000,-	
Loon Zorgverz.	€	2.000,-	
Fiscaal loon	€	1.844,-	

Inhoudingen:

Loonheffing met loonheffingskorting	€	336,33	
7,75 % Zorgverzekeringswet (Zvw)	-	155,-	
0,705 % W.G.A. -verz.mij.(bruto)	-	14,10	
Teruggaaf Zorgverzekeringswet	-	311,-	-/-
	€	194,43	-/-

Netto loon, met loonheffingskorting	€	1.649,57	
-------------------------------------	---	----------	--

---

€ 1.649,57 Betaald op rekeningnummer: 4229168

Druk af... ESC: Annuleer F10: OK F1: Help

Afbeelding: Loonberekening, met Teruggaaf Zorgverzekeringswet

Zonder de € 311,- teruggaaf was het netto loon € 1.519,32 geweest, dus de teruggave levert een netto voordeel op van € 128,40 (€ 1.647,72 -/- € 1.519,32).

## Grondslagen

Op het tabblad 'Grondslagen' ziet u ook duidelijk hoe de teruggaaf van € 311,- wordt afgetrokken vóór het fiscale loon:

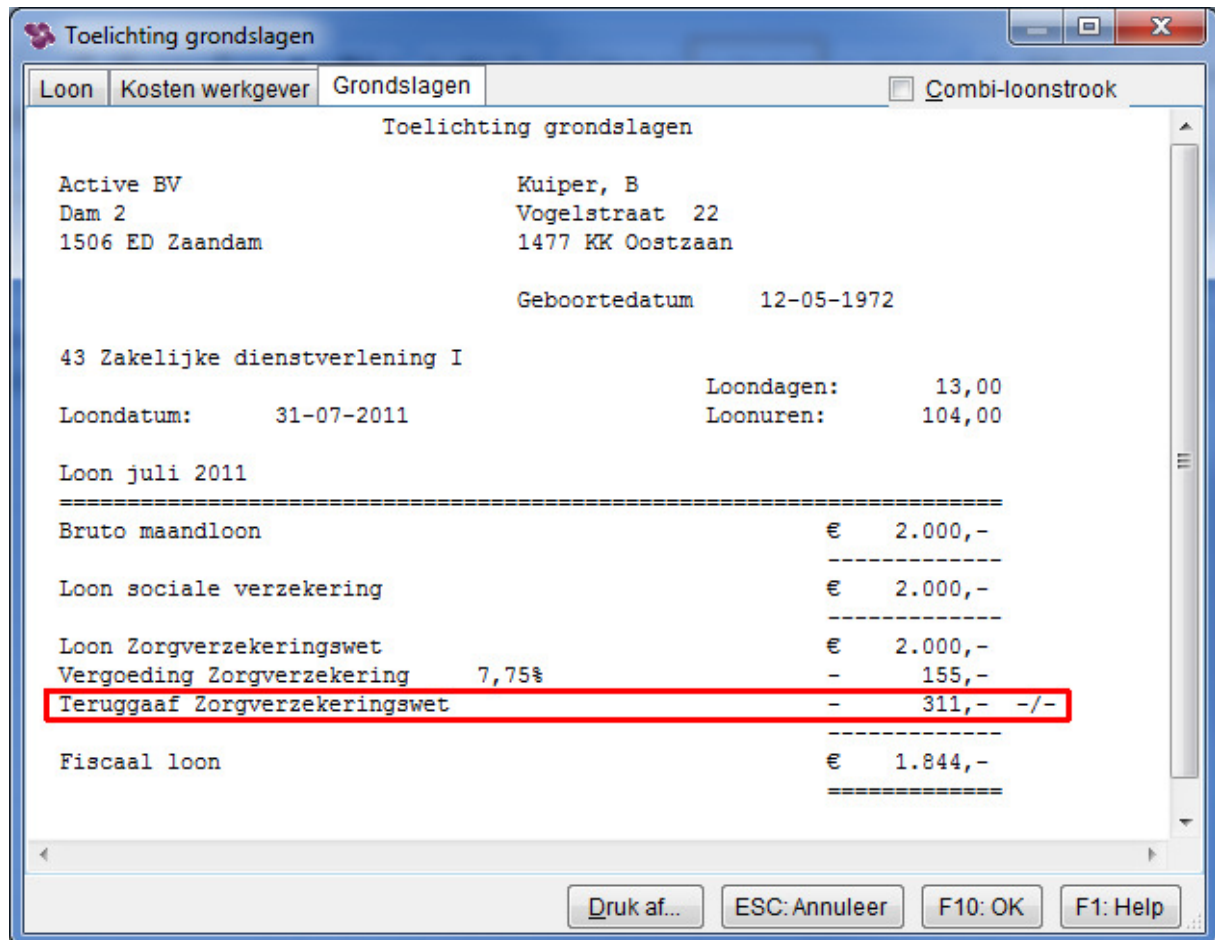

Toelichting grondslagen			
Active BV	Kuiper, B		
Dam 2	Vogelstraat 22		
1506 ED Zaandam	1477 KK Oostzaan		
	Geboortedatum	12-05-1972	
43 Zakelijke dienstverlening I			
Loondatum:	31-07-2011	Loondagen:	13,00
		Loonuren:	104,00
Loon juli 2011			
=====			
Bruto maandloon		€	2.000,-
-----			
Loon sociale verzekering		€	2.000,-
-----			
Loon Zorgverzekeringswet		€	2.000,-
Vergoeding Zorgverzekering	7,75%	-	155,-
<b>Teruggaaf Zorgverzekeringswet</b>		-	<b>311,- -/-</b>
-----			
Fiscaal loon		€	1.844,-
=====			

Afbeelding: Grondslagen, met Teruggaaf Zorgverzekeringswet

De toeslag wordt door Loon uiteraard ook automatisch, en correct verwerkt in de loonstaten en de aangifte loonheffingen.

### Tot 14 euro → netto

Deze teruggave ZvW-bijdrage werknemer verlangt dus wat handelingen in de salaris-administratie. De teruggave kan een zo gering bedrag omvatten dat de administratieve last van de werkgever niet in verhouding staat tot het voordeel van de werknemer.

De staatssecretaris heeft daarom het volgende goedgekeurd:

- Werkgevers hoeven een teruggaaf tot en met € 14 per werknemer niet te verwerken in de loonadministratie. U kunt een teruggave-bedrag tot € 14 dus 'cash' aan de werknemer betalen.
- U kunt er ook voor kiezen het teruggave-bedrag tot € 14 wél te verwerken in de loonadministratie. Dat doet u dan als een netto (= onbelaste) toeslag. Die netto betaling heeft natuurlijk geen gevolgen voor de loonheffingen.

Voor de goede orde: deze '14 euro-regeling' geldt ook voor de eventuele teruggave van de overige werknemerspremies.

## De werknemer werkt niet meer bij u?

Hoe regelt u de teruggave van de ZvW-bijdrage als de betreffende werknemer niet meer bij u werkt?

*Voor de werkgever*

- Zelfde werkwijze
- Dus ook dan verrekent de fiscus de te veel betaalde ZvW- bijdrage direct per bank.
- De betaling aan u als werkgever verwerkt u ook in deze situatie alleen in uw boekhouding, niet in de verloningen.

*Voor de werknemer*

Als de werknemer niet meer bij u werkt, wordt de verloningswijze iets anders.

- Als de werknemer heel 2011 niet meer bij u werkte, of een gedeelte van het jaar niet meer bij u werkte, dan hoeft u hem of haar *niet* als 'nieuwe werknemer' in te voeren.
- U kunt Loon namelijk de opdracht geven ook de werknemers die al uit dienst zijn te tonen. En / of de werknemers uit eerdere jaren:

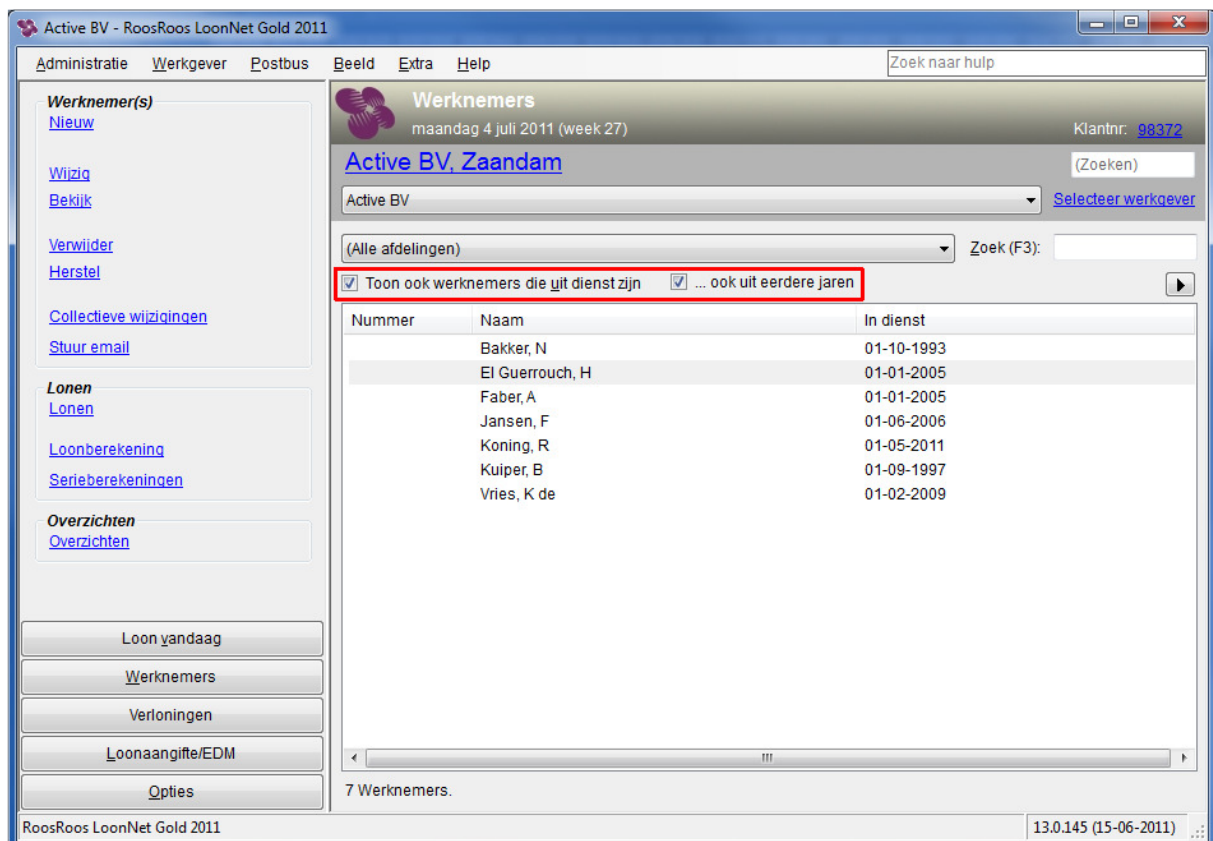

Afbeelding: Het dialoogvenster *Werknemers, Niet meer in dienst*

- Verloon de verrekening voor de werknemer(s) uit dienst als een 'Bijzondere beloning bruto naar netto'.
- Ga daartoe naar 'Loonberekening'.
- Maak 'Bedrag' op tabblad 1 leeg.
- Klik op tabblad 2.

- Kies daar zélf bij 'Berekeningsmethode' voor 'Bijzondere beloning bruto naar netto'.
- Ga nu naar tabblad 3, en klik op 'Voeg toe'.
- Verder is de werkwijze voor de teruggave ZvW- bijdrage hetzelfde als beschreven op p. 3
- Let op: het netto bedrag van de verloning zal nul zijn. De teruggave van de ZvW-bijdrage vormt in de loonberekening echter een fiscale aftrekpost, die een lager fiscaal loon oplevert in de jaaropgave van de werknemer. Die jaaropgave gebruikt de werknemer voor zijn IB-aangifte. Op die manier vindt alsnog de verrekening plaats met de Belastingdienst voor de teruggave ZvW- bijdrage.

### **Jaaropgave 2011 werknemer**

Als u de te verrekenen ZvW- bijdrage 2010 verloont zoals in dit document beschreven dan wordt de verrekening vanzelf correct meegenomen in de jaaropgave 2011.

Dit geldt uiteraard zowel voor de werknemers die in 2011 bij u in dienst zijn, als voor de werknemers die in 2011 (deels) niet meer bij u werkten.

Let op: de Loon-update voor het jaarwerk 2011 verschijnt rond 15 december 2011.

### **Nog vragen?**

- In de handleiding 'Loonheffingen 2011' vindt u in hoofdstuk 6.3 meer informatie over de teruggave van de bijdrage ZvW.
- Bij resterende vragen over de verrekening kunt u terecht bij de Belastingtelefoon: 0800 - 0543. Bereikbaar van maandag tot en met donderdag van 8.00 - 20.00 uur en vrijdag van 8.00 - 17.00 uur.
- Gaat u voor vragen aan RoosRoos alstublieft naar: <http://www.mijnloon.nl/helpdesk.aspx>

